EMA COVID-19: hlášení podezření na nežádoucí účinky léčivých přípravků

Pomozte nám pochopit, jak léčivé přípravky působí při onemocnění COVID-19

Spoléháme na vás, že budete nadále hlásit jakákoli podezření na nežádoucí účinky, které se u vašich pacientů mohou vyskytnout v souvislosti s léčivými přípravky, které užívají při onemocnění COVID-19.

Nahlaste prosím veškerá podezření na nežádoucí účinky, které se u vašich pacientů vyskytnou při onemocnění COVID-19, a to i v souvislosti s léčivými přípravky určenými k léčbě tohoto onemocnění nebo dříve existujících onemocnění.

Podezření na nežádoucí účinky je třeba nahlásit i v případě, že dotčený přípravek není registrován k použití v souvislosti s onemocněním COVID-19.

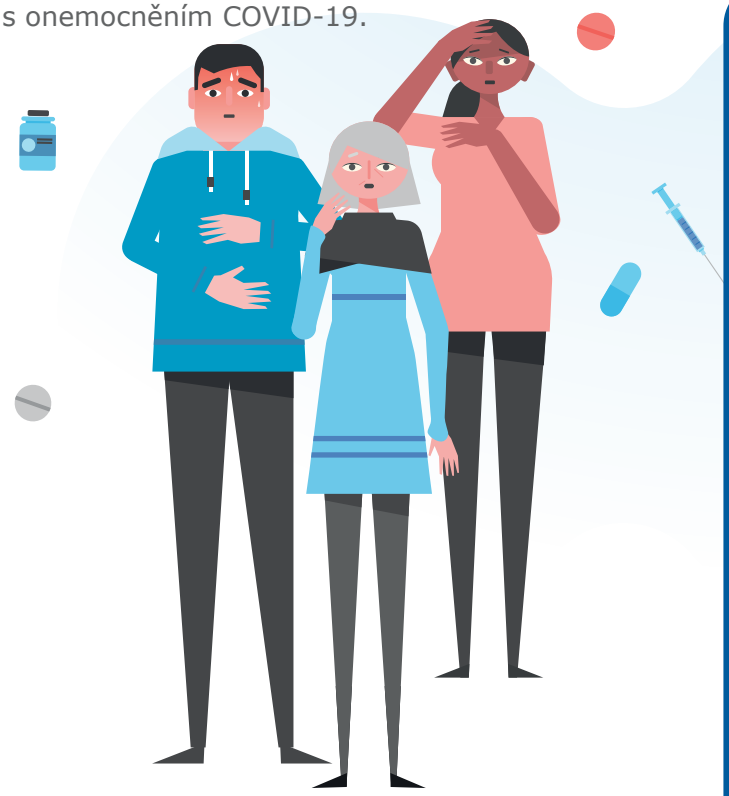

Připomínáme, že informace o tom, jak nahlásit nežádoucí účinky vašemu vnitrostátnímu orgánu, naleznete na těchto internetových stránkách:
www.adrreports.eu/cs/report_side_effect.html

Žádáme zdravotnické pracovníky, aby při nahlašování nežádoucích účinků poskytovali co nejpřesnější a nejúplnější informace.

Při nahlašování podezření na nežádoucí účinek zaznamenaný u pacienta byste měli uvést toto:

- ☑ věk a pohlaví pacienta,
- ☑ zda bylo onemocnění diagnostikováno v rámci testování, nebo pouze na základě klinických příznaků,
- ☑ popis nežádoucích účinků,
- ☑ název přípravku (obchodní název a léčivá látka), u něhož máte podezření, že způsobil nežádoucí účinky,
- ☑ dávka a délka trvání léčby tímto přípravkem,
- ☑ číslo šarže přípravku (uvedené na obalu),
- ☑ všechny léčivé přípravky, které pacient užíval přibližně ve stejnou dobu, včetně volně prodejných léčivých přípravků, rostlinných přípravků nebo antikoncepčních přípravků,
- ☑ všechna další onemocnění, která váš pacient může mít.